035 - KEINGINAN MENANG

PERINGKAT 4
GOLONGAN DARAH AB

KARENA TIDAK TERTARIK DENGAN HUBUNGAN ANTAR MANUSIA, DIA CENDERUNG TIDAK ADA KEINGINAN UNTUK MENANG.

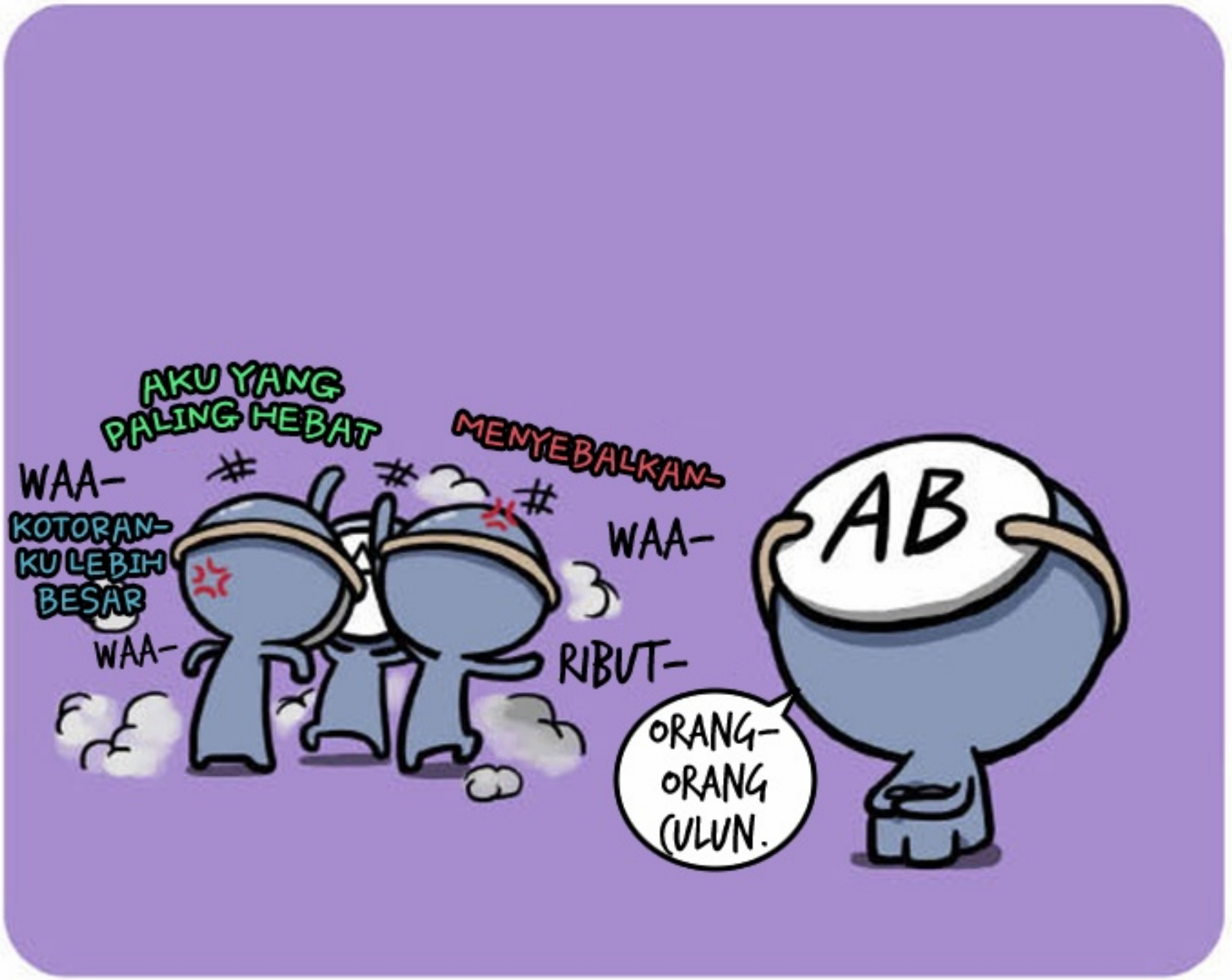

PERINGKAT 3
GOLONGAN DARAH A

HARGA DIRINYA TINGGI DAN PERFEKSIONIS TAPI CENDERUNG MEMENTINGKAN HUBUNGAN SESAMA JADI DIA TIDAK INGIN MENGHANCURKAN HUBUNGAN ITU DENGAN MENANG.

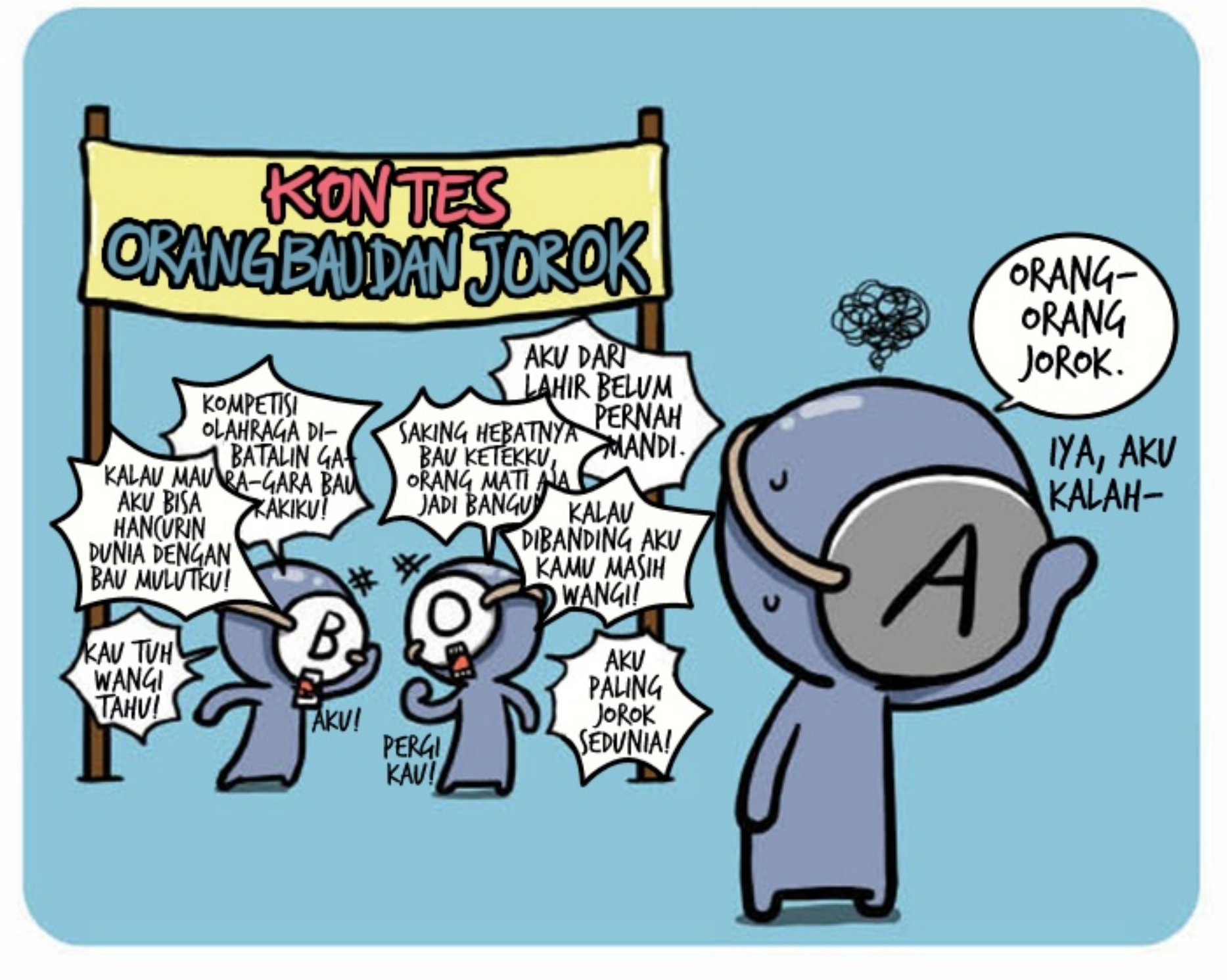

PERINGKAT 2
GOLONGAN DARAH B

KEINGINAN UNTUK MENANG GOLONGAN DARAH B TERGANTUNG DARI KETERTARIKANNYA. KALAU MULAI TERTARIK DENGAN GAME, DIA AKAN BERUBAH ANTUSIAS DAN KEINGINAN UNTUK MENANGNYA MENINGKAT.

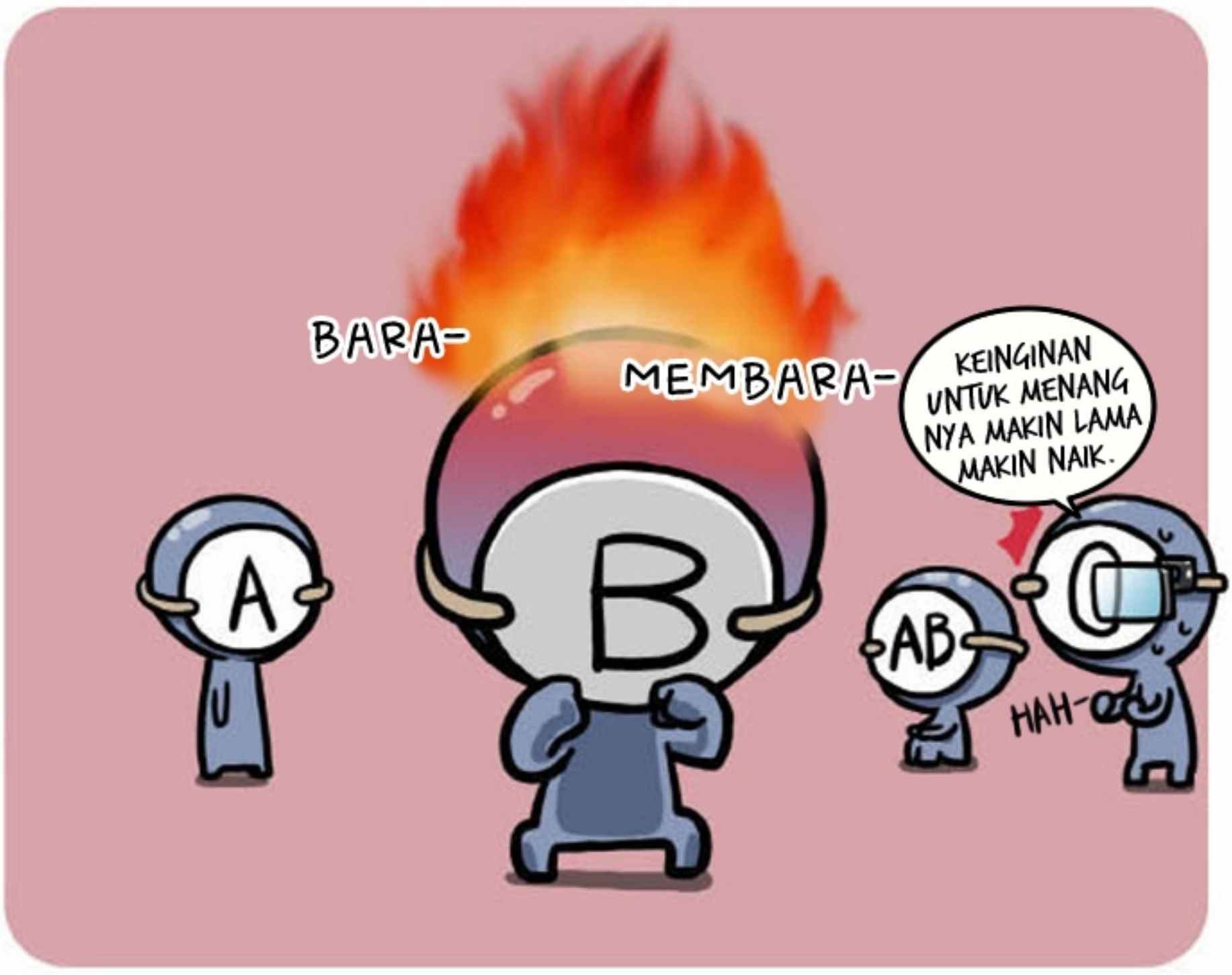

PERINGKAT 1

GOLONGAN DARAH O

GOLONGAN DARAH O YANG PUNYA SENSE DAN TUJUAN KUAT KALAU SUDAH BERTEKAD, AKAN MERASA INGIN MENANG, BAHKAN HARUS MENANG. DAYA KONSENTRASINYA YANG TINGGI PUN AKAN TERLIHAT.

WAHAHA-!!
IYA, KAU YANG PALING HEBAT-
B
ORANG KEJAM
NYAM-NYAM
...
A
AB
AKHIRNYA JADI GILA.

WAKTU MAIN GAME DI RETRET,
DIBAGI TIM BERDASARKAN GOLONGAN DARAH.

MAYORITAS GOLONGAN DARAH O DAN
MINORITAS GOLONGAN DARAH AB.

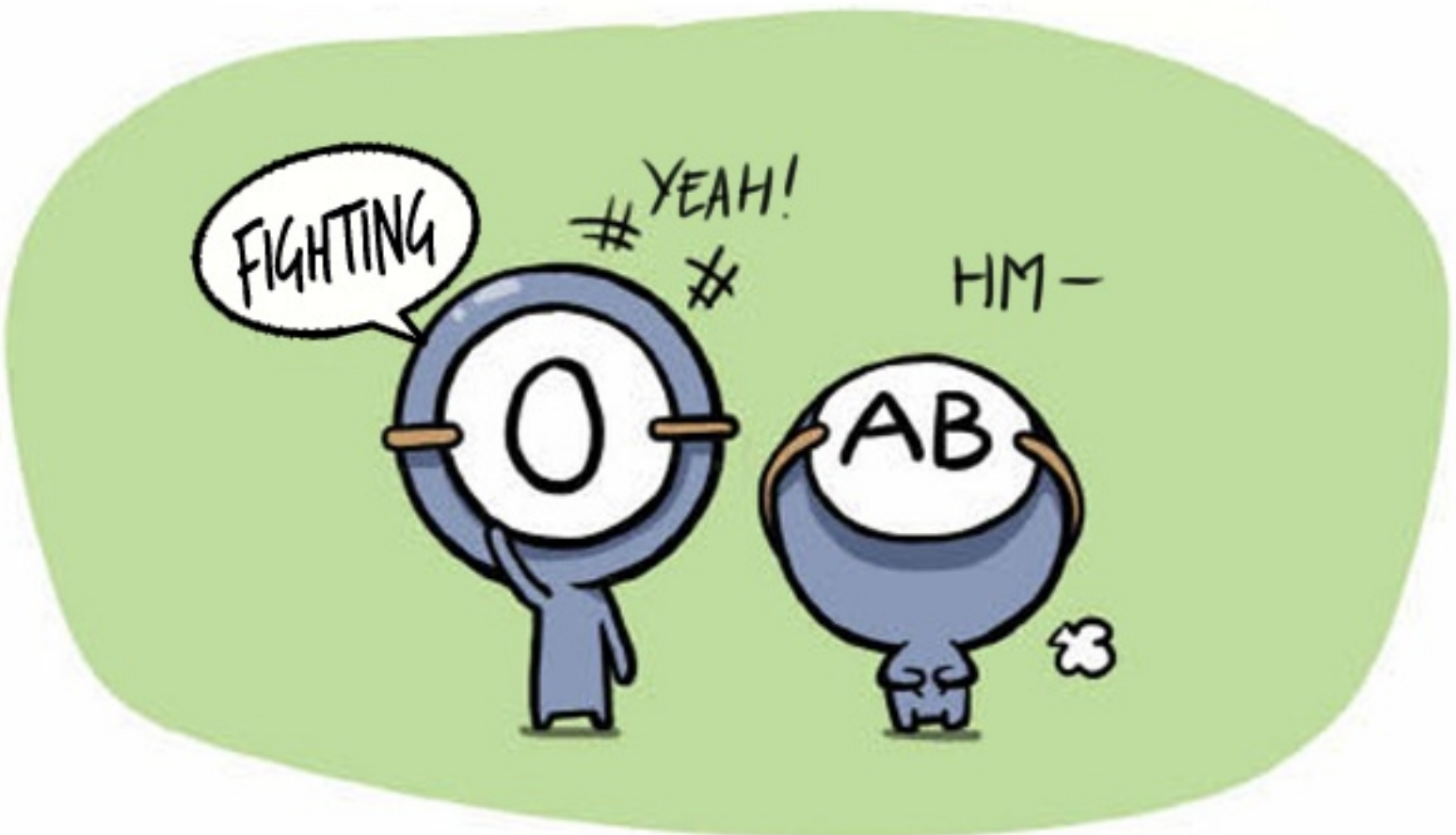

GOLONGAN DARAH A
DAN GOLONGAN DARAH B.

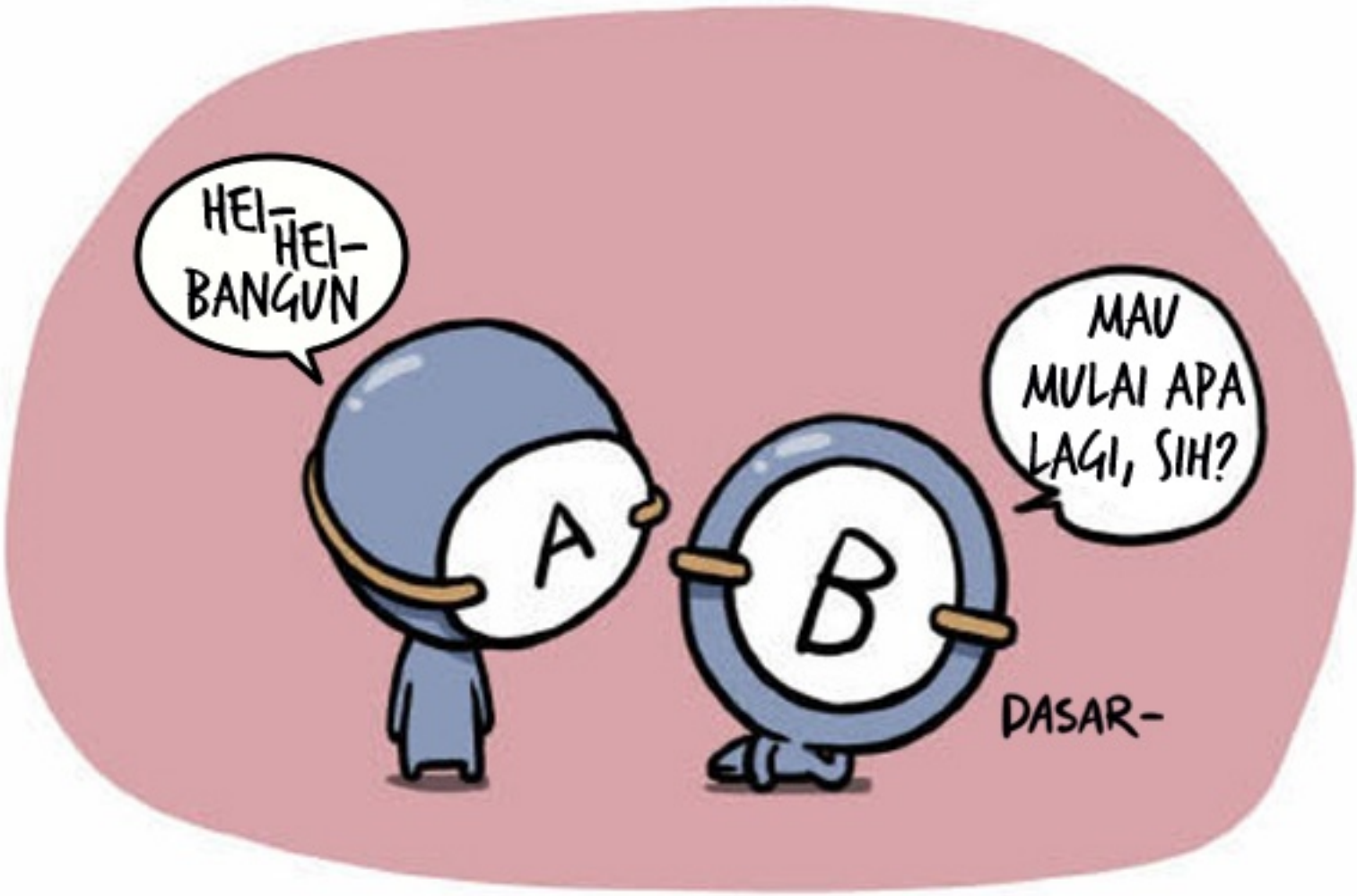

GOLONGAN DARAH O YANG OBSESI MENANG DAN GOLONGAN DARAH AB YANG HANYA MAU MENONTON BERAKIBAT ATMOSFIR YANG HANCUR.

GOLONGAN DARAH B YANG SUKA BERCANDA SEENAKNYA MEMBUAT GOLONGAN DARAH A KESAL.

PADA AKHIRNA SEMUA DISEBABKAN KARENA GOLONGAN DARAH B YANG TIDAK PEDULI ATURAN DAN GOLONGAN DARAH O YANG ANTUSIAS MENANG.

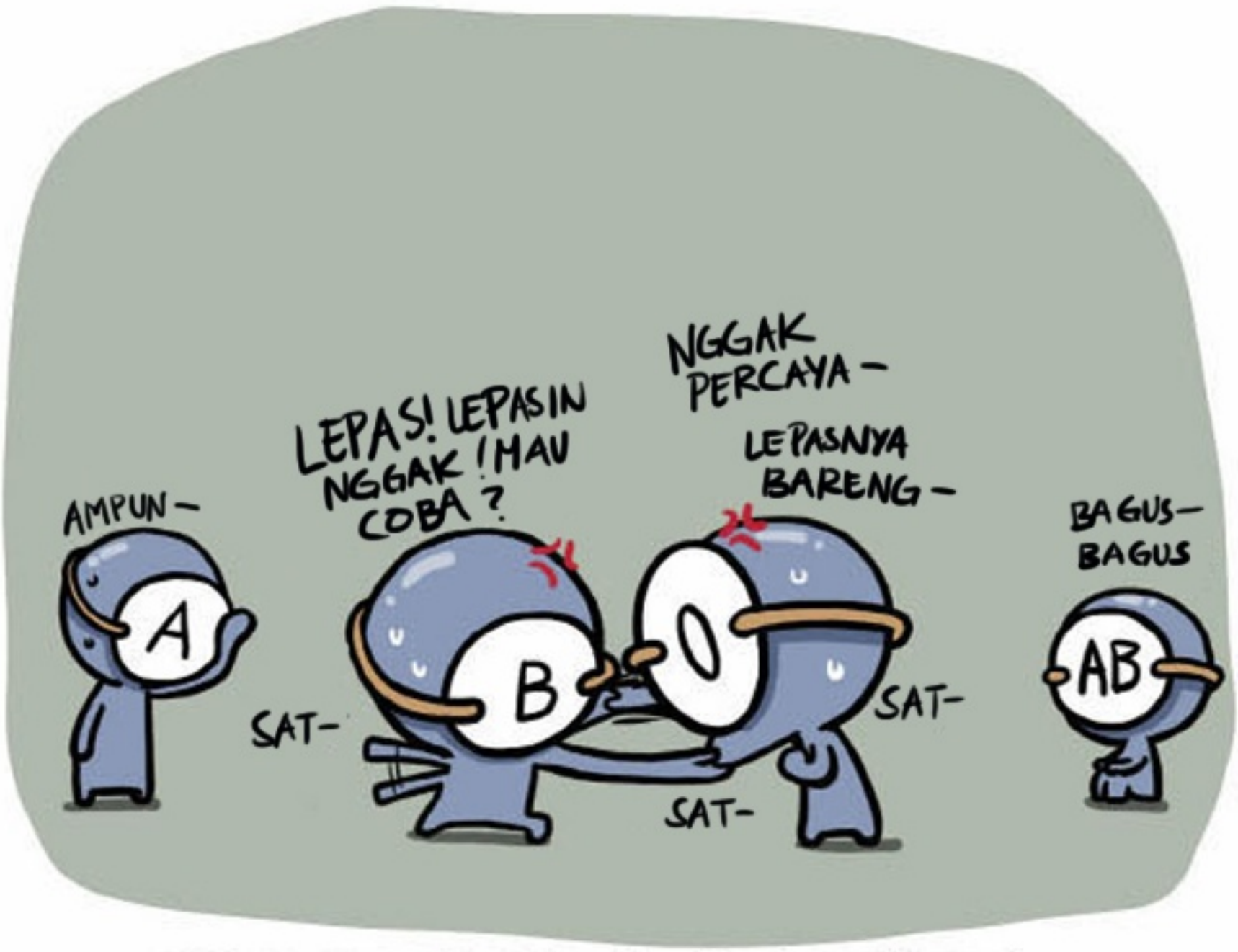

PERTANDINGAN DISELESAIKAN DENGAN KOTOR DAN MEMALUKAN...

KEINGINAN MENANG GOLONGAN DARAH B DAN O

PADA DINI HARI, HUJAN RINTIK TURUN.

BERJALANLAH TIGA PAYUNG BERDAMPINGAN.

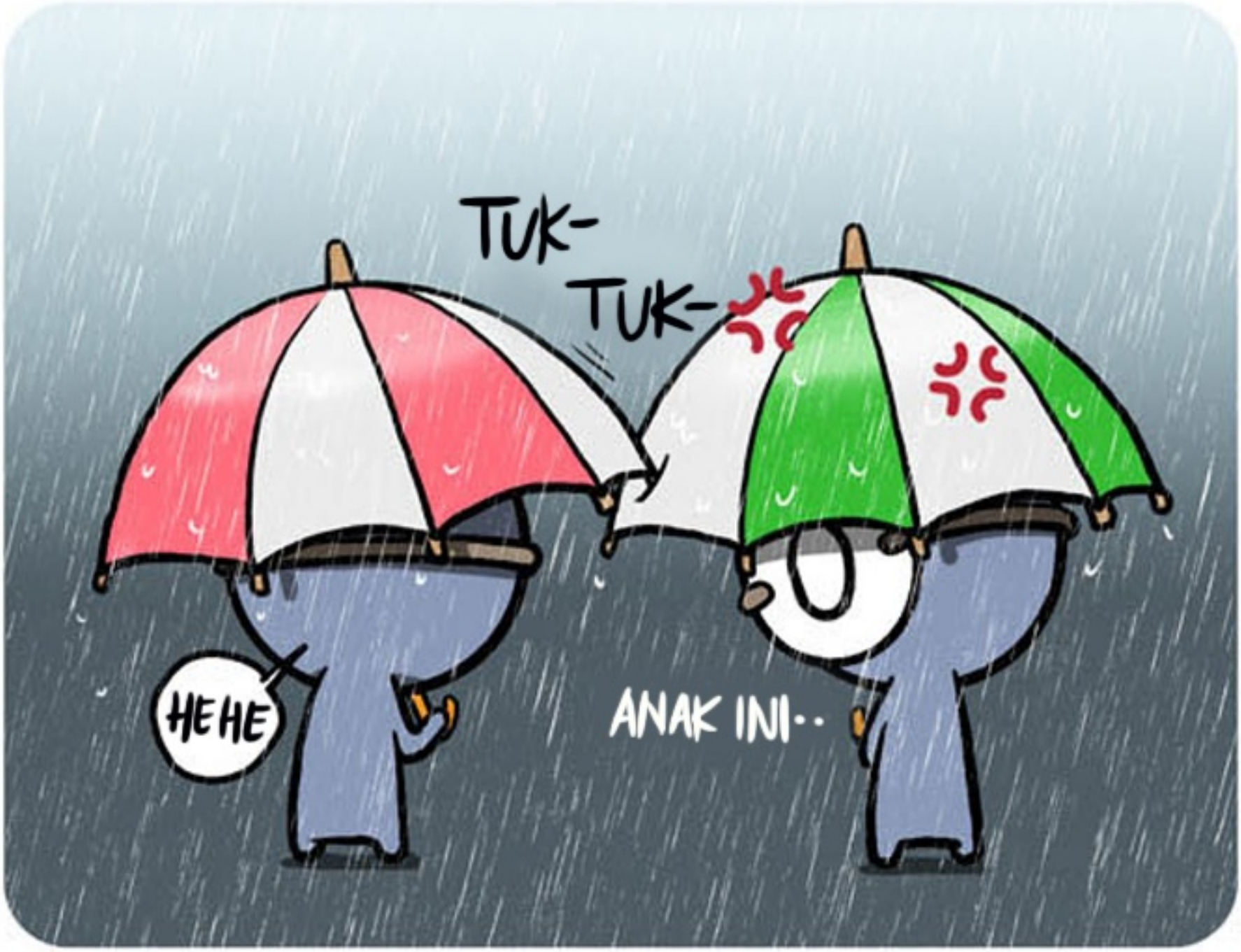

PAYUNG MERAH

PAYUNG KUNING

PAYUNG ROBEK-

TIGA PAYUNG
DI JALANAN GANG YANG SEMPIT-

CE-TAAAR!!

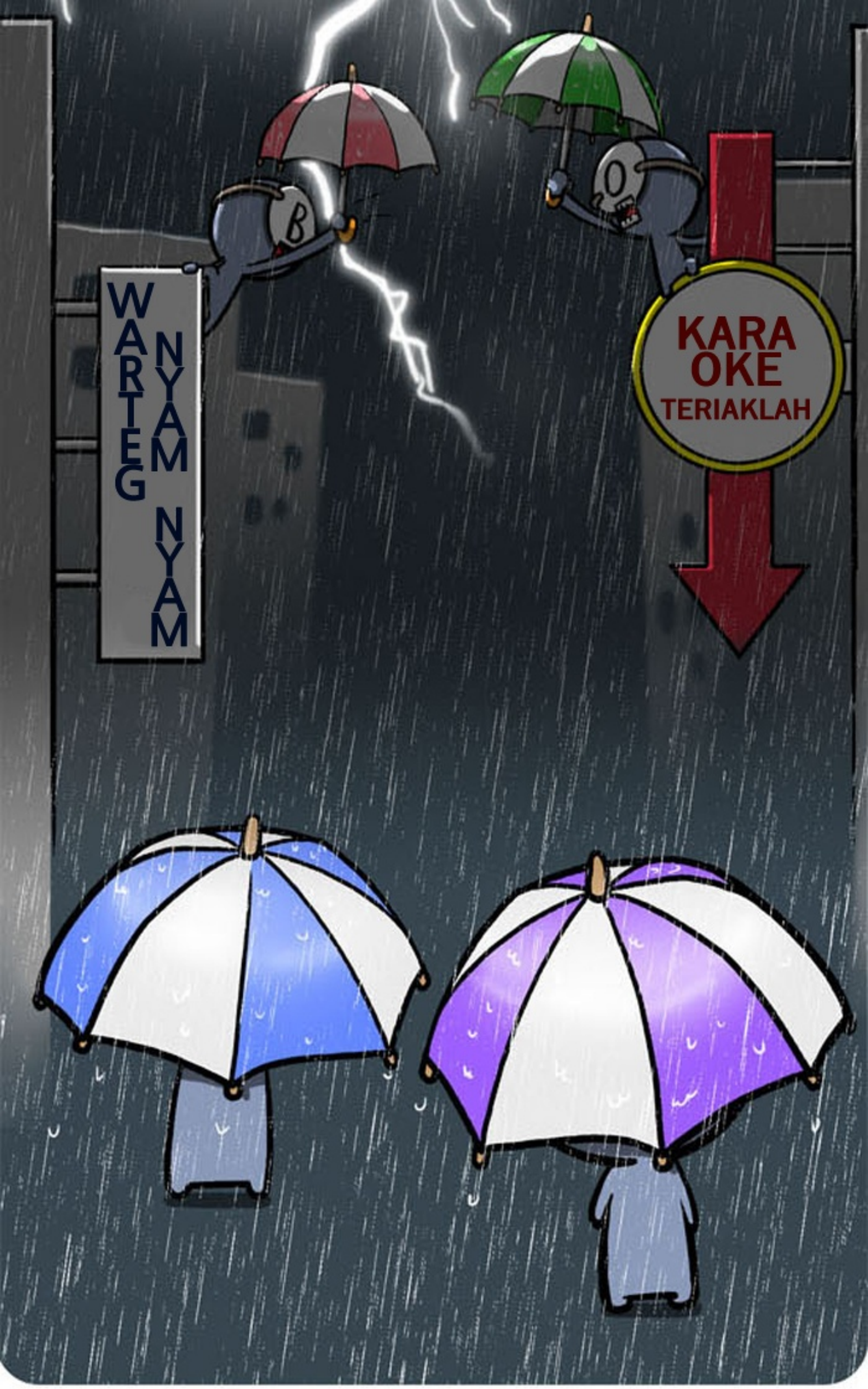

BERJALAN DENGAN PANTAT MENEMPEL.

PESAN UNTUK PEMBACA SEKALIAN

TEORI SIFAT BERDASARKAN GOLONGAN DARAH INI BUKAN ATAS DASAR ILMIAH. KAMI HARAP PEMIKIRAN SEDERHANA TENTANG GOLONGAN DARAH (A SIMPLE THINKING ABOUT BLOOD TYPE) INI DAPAT DINIKMATI SEBAGAI HIBURAN SEMATA.

WEB TOON
Baca komik di LINE WEBTOON
untuk mendukung komikusnya!
www.webtoons.com